

**COLORADO STATE  
UNIVERSITY**

# MUSICLAB

**@CSUSPUR**

## **CALLING ALL STUDENTS! UNLEASH YOUR INNER MUSICIAN!**

**COME PLAY MUSIC WITH US AND SHARE YOUR ARTISTRY!  
NO EXPERIENCE REQUIRED, ALL MUSICIANS WELCOMED!**

**DRUMS & PERCUSSION, UKULELE, GUITARS, AND PIANO  
AVAILABLE TO PLAY, OR BRING YOUR OWN INSTRUMENT.**

**SPUR MUSIC LAB @ Second Saturdays with Ms. Katrina Hedrick  
10 A.M. - 12:30 P.M. MusicLab Workshops | 1 - 2 P.M. Open Mic and Guest Artist Performances.**

**Take the free shuttle from Bruce Randolph every 2nd Saturday! 14 seats available - First come, first served  
9:30 A.M. Depart - 2:30 P.M. Return | Or meet us there! 4777 National Western Drive**

**2ND  
SATURDAY**  
@ CSU SPUR / MUSICLAB

**SPRING 2024 MUSICLAB GUEST ARTISTS  
SPONSORED BY TAKE NOTE COLORADO**



**MARCH 9, 2024  
TONY SCHIESS**



**APRIL 13, 2024  
SAME CLOTH'S  
JOFOKE AND  
SOLOMAN CHAPMAN**

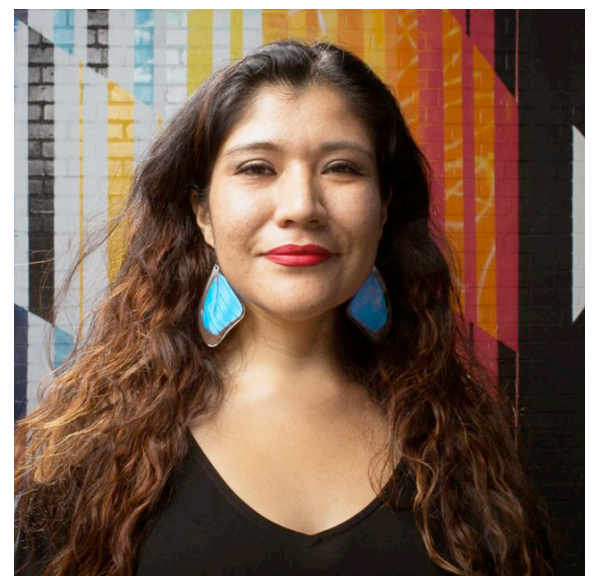

**MAY 11, 2024  
TANAYA WINDER**

**COLORADO STATE  
UNIVERSITY**

**MUSICLAB**

**@CSUSPUR**

**LLAMAMIENTO A TODOS LOS ESTUDIANTES  
¡DA RIENDA SUELTA AL MÚSICO QUE LLEVAS DENTRO!**

**¡VEN A TOCAR MÚSICA CON NOSOTROS Y COMPARTE TU ARTE!**

**NO SE REQUIERE EXPERIENCIA,  
¡TODOS LOS MÚSICOS SON BIENVENIDOS!**

**BATERÍA Y PERCUSIÓN, UKELELE, GUITARRAS Y PIANO  
DISPONIBLES PARA TOCAR, O TRÁETE TU PROPIO INSTRUMENTO.**

**SPUR MUSIC LAB @ Segundos Sábados con la Sra. Katrina Hedrick**

10 A.M. - 12:30 pm - Talleres de Música | 1 - 2 P.M. - Micrófono abierto y actuaciones de artistas invitados.

Tome el servicio de transporte gratuito desde Bruce Randolph cada segundo sábado,

14 asientos disponibles - Por orden de llegada | 9:30 Salida- 2:30 Regreso

**O nos vemos allí 4777 National Western Drive**

**2ND  
SATURDAY**  
@ CSU SPUR / MUSICLAB

**PRÓXIMOS ARTISTAS INVITADOS - PRIMAVERA 2024  
PATROCINADO POR TAKE NOTE COLORADO**

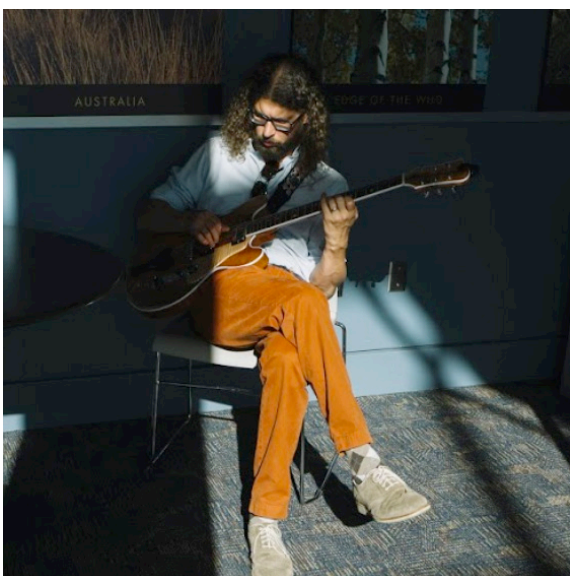

**9 DE MARZO DE 2024  
TONY SCHIESS**



**13 DE ABRIL DE 2024  
SAME CLOTH'S  
JOFOKE AND  
SOLOMAN CHAPMAN**



**11 DE MAYO DE 2024  
TANAYA WINDER**